

Ma classe et mon école

Se repérer

Explore la **classe** et l'**école** attentivement...

... et réponds aux questions.

1. Quelles sont les couleurs des **affichages** de :

conjugaison →

grammaire →

mathématiques →

2. Quelles sont les couleurs des **classeurs de défi-lecture** : niveau 1 →

niveau 2 →

niveau 3 →

3. Combien y a-t-il de **classeurs de poésies** ?

4. Dans quel classeur dois-tu chercher si tu veux choisir une **poésie à 10 points** ?

.....

5. Où se trouve l'**alphabet** de la classe ?

.....

6. Combien y a-t-il de **tablettes** dans la malle **bleue** ?

7. Tu ne te souviens plus ce que tu dois mettre dans ton **cartable**. Où peux-tu regarder ?

.....

.....

8. Le matin, tu aimes savoir ce qu'on va faire dans la **journée**. Où peux-tu regarder ?

.....

.....

9. Relie chaque **objet** à sa **place** :

- | | |
|---|--|
| les dictionnaires • | |
| le pot pour poser les affaires qu'on trouve par terre • | • dans les bibliothèques blanches |
| des feuilles de brouillon • | • sur l'armoire marron |
| le calendrier de récitation de la poésie • | • sur la petite table de l'ordinateur du tableau |
| les instructions en cas de situation d'urgence • | • dans les étagères couleur pin au fond de la classe |
| la charte de l'élève et la charte de l'écopier • | • sur la porte de sortie extérieure |
| le rappel des gestes barrière • | • sur la porte d'entrée de la classe |
| le gel hydroalcoolique • | • sur la petite table à l'entrée de la classe |
| les livres de la classe pour se détendre • | |

10. Où sont rangés les **livres de défi-lecture** ?

.....

.....

11. Dans les **coins « détente »**, que peut-on faire ?

- | | | |
|--|-----------------------------------|--|
| <input type="checkbox"/> lire | <input type="checkbox"/> dessiner | <input type="checkbox"/> faire un jeu |
| <input type="checkbox"/> parler | <input type="checkbox"/> chanter | <input type="checkbox"/> travailler à deux |
| <input type="checkbox"/> travailler seul | <input type="checkbox"/> dormir | <input type="checkbox"/> chuchoter |
| <input type="checkbox"/> me détendre | <input type="checkbox"/> rêver | |

12. Quelle est la seule **règle** des coins « détente » ?

.....

.....

Qui est où ?

1. Sur le plan de l'école (*sur la page suivante*), indique :

- le **numéro** de chaque salle dans chaque rond ;
- le **nom** de l'enseignant ou la **fonction** de la salle sur les traits en pointillés.

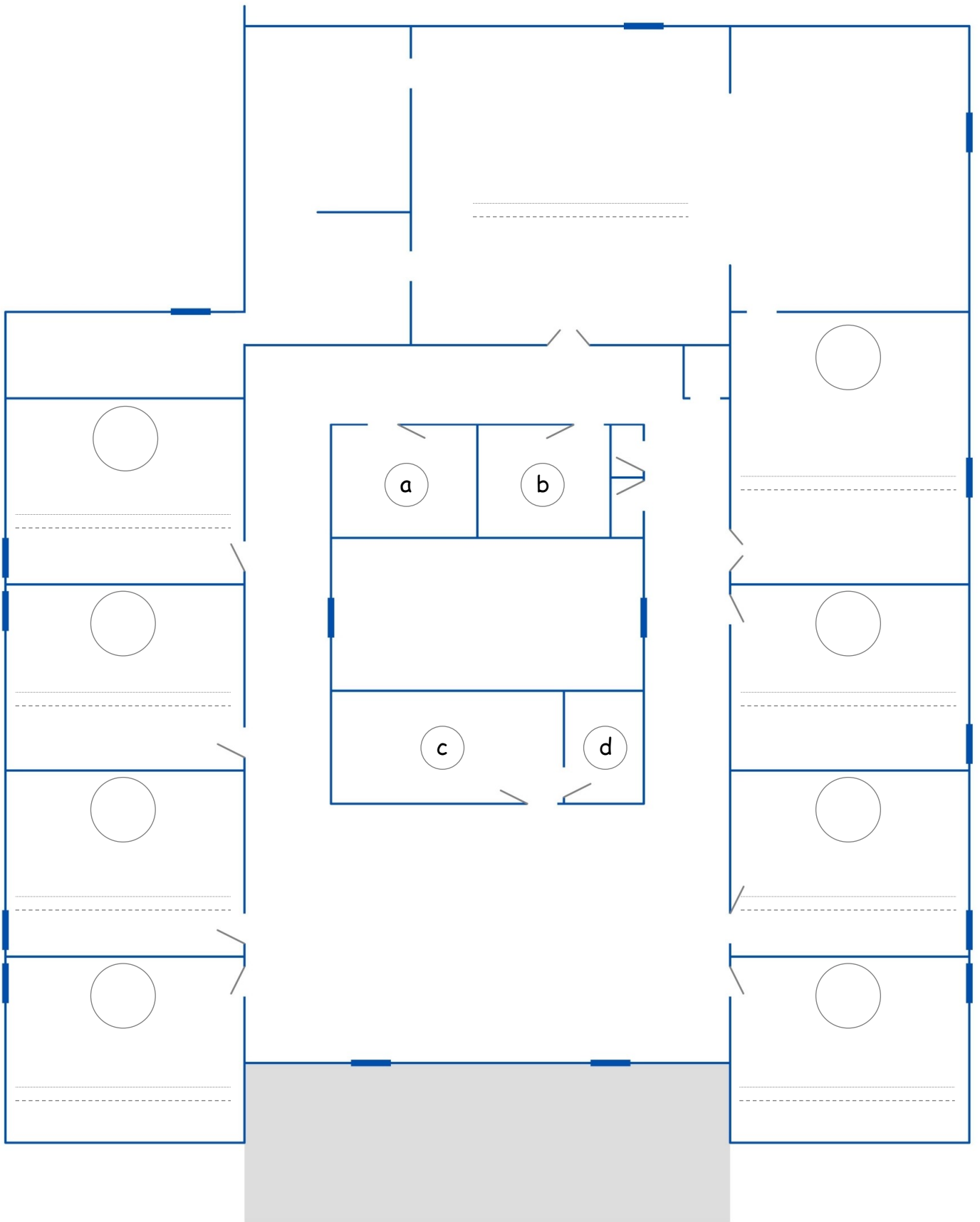

2. Qu'y a-t-il dans la salle...

a : b :

c : d :